bond

edition: 05.20223
price group: 1

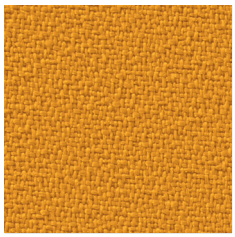

BD005

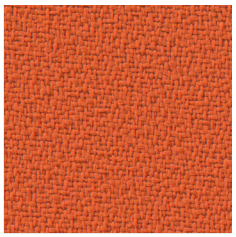

BD012

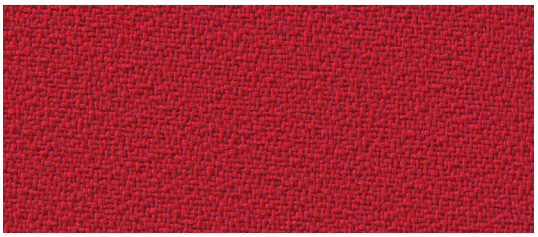

BD011

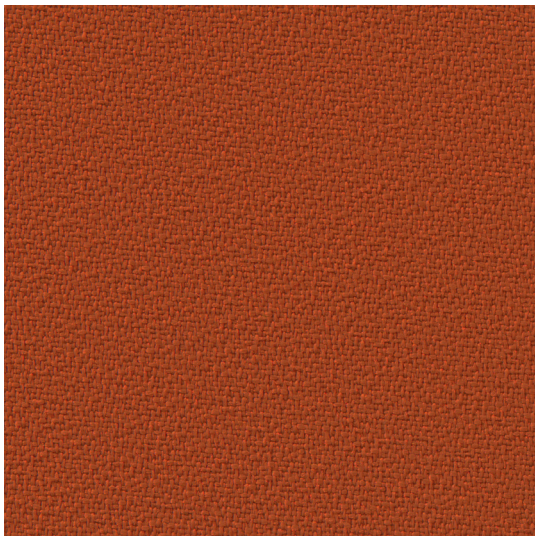

BD013

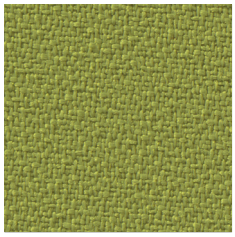

BD021

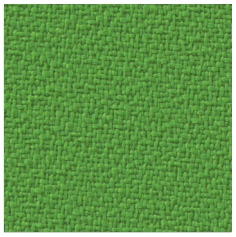

BD048

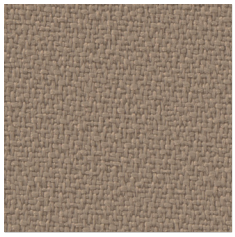

BD008

BD036

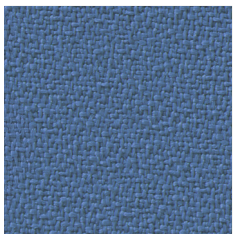

BD003

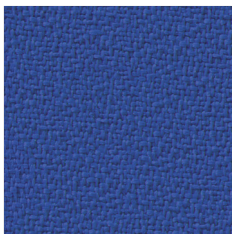

BD071

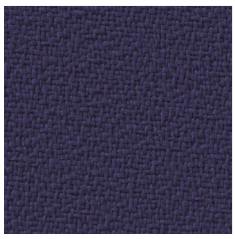

BD006

BD004

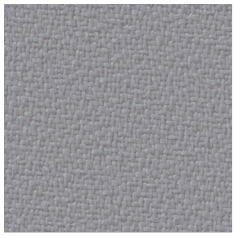

BD078

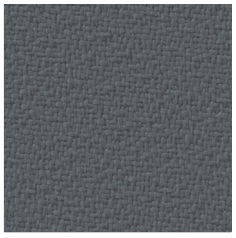

BD023

BD033

Colours of products presented on this website may differ from the actual colours.

Zdjęcia kolorów produktów na stronie, mogą odbiegać od rzeczywistych.

Die Bildern der Farben der Produkte auf der Website können vom Original abweichen.

bejot:

FIDIVI*

OEKO-TEX®
CONFIDENCE IN TEXTILES
STANDARD 100

en:

Composition
100% polyester

Weight
250 g/m² ± 5%

Roll width
140 cm

Abrasion resistance
>100 000 Martindale cycles
(UNI EN ISO 12947-2:2017)

Pilling
5 (UNI EN ISO 12945-2:2002)

Light fastness
7 (EN ISO 105-B02:2014)

Flammability
- BS EN 1021-1:2014
- BS EN 1021-2:2014
- BS 5852:2006 (CRIB 5)
- BS 7176:2007 (Medium Hazard)
- UNI 9175 (1987) 1 IM

Cleaning

Shade differences between individual production batches are allowed.

pl:

Skład
100% poliester

Waga
250 g/m² ± 5%

Szerokość rolki
140 cm

Odporność na ścieranie
>100 000 cykli Martindale'a
(UNI EN ISO 12947-2:2017)

Pilling
5 (UNI EN ISO 12945-2:2002)

Odporność na światło
7 (EN ISO 105-B02:2014)

Certyfikaty trudnopalności
- BS EN 1021-1:2014
- BS EN 1021-2:2014
- BS 5852:2006 (CRIB 5)
- BS 7176:2007 (Medium Hazard)
- UNI 9175 (1987) 1 IM

Czyszczenie

Dopuszcza się występowanie różnic odcieni pomiędzy poszczególnymi partiami produkcyjnymi.

de:

Zusammensetzung
100% Polyester

Gewicht
250 g/m² ± 5%

Rollenbreite
140 cm

Scheuerfestigkeit
>100 000 Zyklen Martindale
(UNI EN ISO 12947-2:2017)

Pilling
5 (UNI EN ISO 12945-2:2002)

Lichtechtheit
7 (EN ISO 105-B02:2014)

Feuersicherung
- BS EN 1021-1:2014
- BS EN 1021-2:2014
- BS 5852:2006 (CRIB 5)
- BS 7176:2007 (Medium Hazard)
- UNI 9175 (1987) 1 IM

Reinigung

Farbtonunterschiede zwischen einzelnen Produktionschargen sind zulässig.

fenno

edition: 01.2021
price group: 1

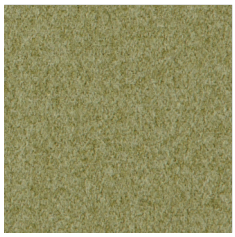
FN018

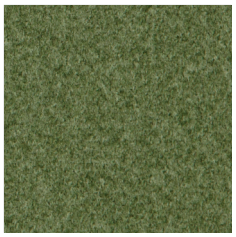
FN017

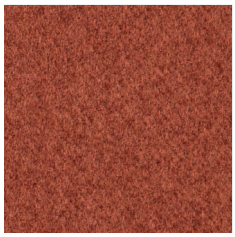
FN019

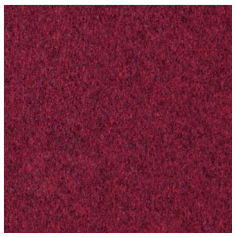
FN020

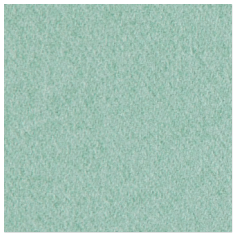
FN016

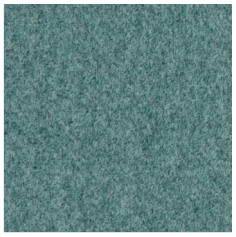
FN015

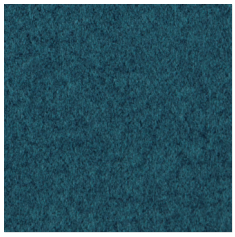
FN014

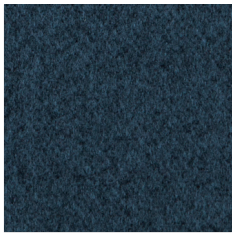
FN013

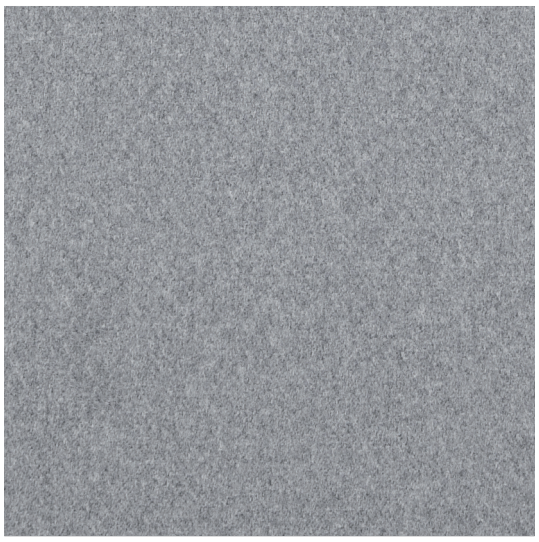
FN005

FN001

FN002

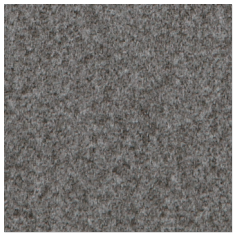
FN004

FN012

Zdjęcia kolorów produktów na stronie, mogą odbiegać od rzeczywistych.

Colours of products presented on this website may differ from the actual colours.

Die Bildern der Farben der Produkte auf der Website können vom Original abweichen.

bejot:

OEKO-TEX®
CONFIDENCE IN TEXTILES
STANDARD 100

apretura wodoodporna
wasserdichtes Finish
water repellent

pl:

Skład
100% poliester

Waga
402 g/m²

Szerokość rolki
144 cm

Odporność na ścieranie
100 000 cykli Martindale'a
(EN ISO 12947-2)

Pilling
4 (EN ISO 12945-2)

Odporność na światło
5 (EN ISO 105-B02:2014)

Odporność koloru na tarcie
Mokre: 4-5 (UNI EN ISO 105-X12)
Suche: 4-5 (UNI EN ISO 105-X12)

Certyfikaty trudnopalności
- BS 5852: Part 1:1979 Ignition Source 0 (papieros)

Czyszczenie

30

Dopuszcza się występowanie różnic odcieni pomiędzy poszczególnymi partiami produkcyjnymi.

de:

Zusammensetzung
100% Polyester

Gewicht
402 g/m²

Rollenbreite
144 cm

Scheuerfestigkeit
100 000 Zyklen Martindale
(EN ISO 12947-2)

Pilling
4 (EN ISO 12945-2)

Lichtechtheit
5 (EN ISO 105-B02:2014)

Reibechtheit
Nass: 4-5 (UNI EN ISO 105-X12)
Trocken: 4-5 (UNI EN ISO 105-X12)

Feuersicherung
- BS 5852: Part 1:1979 Ignition Source 0 (Zigarette)

Reinigung

30

Farbtonunterschiede zwischen einzelnen Produktionschargen sind zulässig.

en:

Composition
100% polyester

Weight
402 g/m²

Roll width
144 cm

Abrasion resistance
100 000 Martindale cycles
(EN ISO 12947-2)

Pilling
4 (EN ISO 12945-2)

Light fastness
5 (EN ISO 105-B02:2014)

Fastness to rubbing
Wet: 4-5 (UNI EN ISO 105-X12)
Dry: 4-5 (UNI EN ISO 105-X12)

Flammability
- BS 5852: Part 1:1979 Ignition Source 0 (cigarette)

Cleaning

30

Shade differences between individual production batches are allowed.

keimo

edition: 01.2021
price group: 1

KA032

KA035

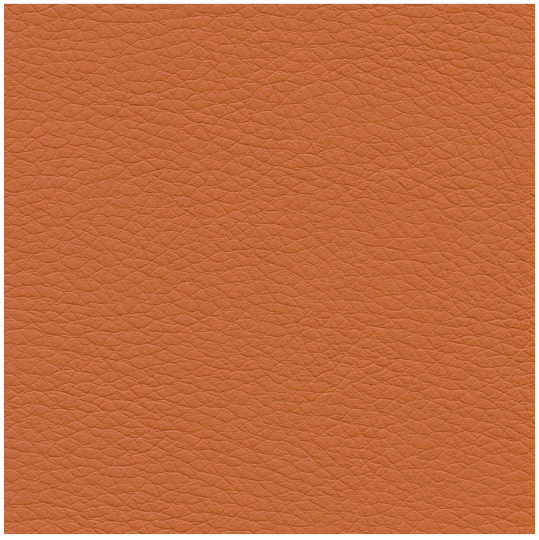
KA143

KA040

KA050

KA009

KA429

KA210

KA250

KA085

KA006

KA710

KA740

KA003

KA120

KA755

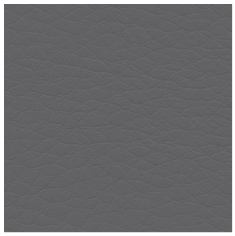
KA045

KA780

Zdjęcia kolorów produktów na stronie, mogą odbiegać od rzeczywistych.

Colours of products presented on this website may differ from the actual colours.

Die Bildern der Farben der Produkte auf der Website können vom Original abweichen.

bejot:

pl:

Powłoka
100% poliuretan

Nośnik
65% poliester, 35% bawełna

Waga
420 g/m² ± 10%

Szerokość rolki
142 cm ± 2 cm

Odporność na ścieranie
>100 000 cykli Martindale'a
(UNI EN ISO 5470-2 method 1)

Odporność na światło
>5 (ISO 105-B02)

Odporność koloru na tarcie
Mokre: 5 (UNI EN ISO 105-X12)
Suche: 5 (UNI EN ISO 105-X12)

Certyfikaty trudnopalności
- DIN EN 1021-1:2014

Czyszczenie

Dopuszcza się występowanie różnic odcieni pomiędzy poszczególnymi partiami produkcyjnymi.

de:

Oberfläche
100% Polyurethan

Gewebe
65% Polyester, 35% Baumwolle

Gewicht
420 g/m² ± 10%

Rollenbreite
142 cm ± 2 cm

Scheuerfestigkeit
>100 000 Zyklen Martindale
(UNI EN ISO 5470-2 method 1)

Lichtechtheit
>5 (ISO 105-B02)

Reibechtheit
Nass: 5 (UNI EN ISO 105-X12)
Trocken: 5 (UNI EN ISO 105-X12)

Feuersicherung
- DIN EN 1021-1:2014

Reinigung

Farbtonunterschiede zwischen einzelnen Produktionschargen sind zulässig.

en:

Surface
100% polyurethane

Basic material
65% polyester, 35% cotton

Weight
420 g/m² ± 10%

Roll width
142 cm ± 2 cm

Abrasion resistance
>100 000 Martindale cycles
(UNI EN ISO 5470-2 method 1)

Light fastness
>5 (ISO 105-B02)

Fastness to rubbing
Wet: 5 (UNI EN ISO 105-X12)
Dry: 5 (UNI EN ISO 105-X12)

Flammability
- DIN EN 1021-1:2014

Cleaning

Shade differences between individual production batches are allowed.

sawana

edition: 05.2023
price group: 1

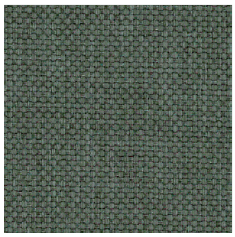

SN034

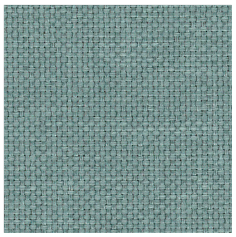

SN072

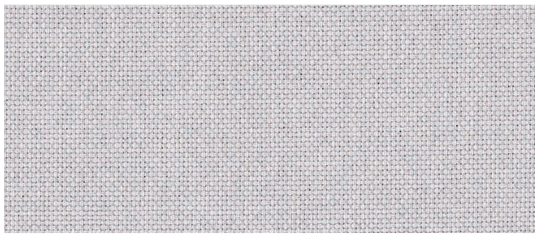

SN084

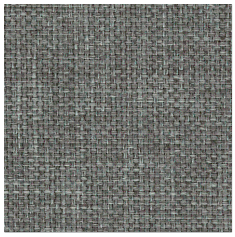

SN021

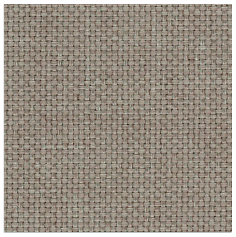

SN011

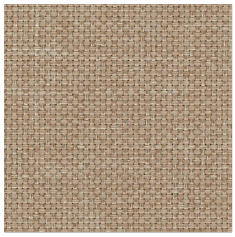

SN017

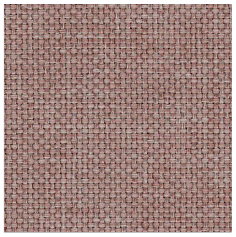

SN061

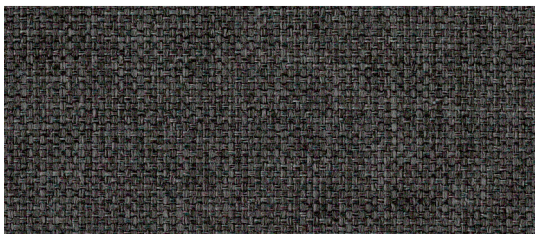

SN005

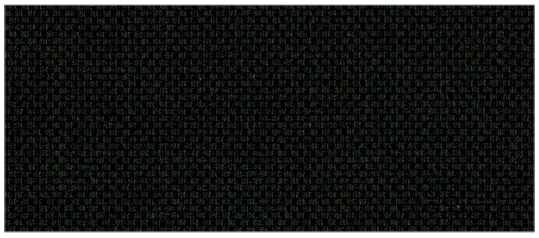

SN014

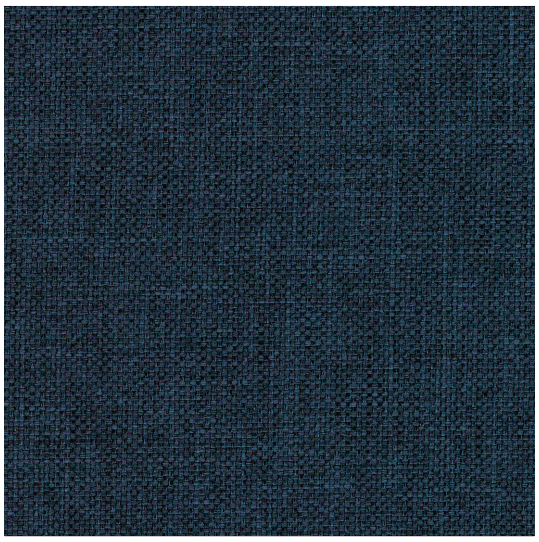

SN080

Colours of products presented on this website may differ from the actual colours.

Zdjęcia kolorów produktów na stronie, mogą odbiegać od rzeczywistych.

Die Bildern der Farben der Produkte auf der Website können vom Original abweichen.

bejot:

en:

Composition
100% polyester

Weight
245 g/m² ± 5%

Roll width
140 cm

Abrasion resistance
70 000 Martindale cycles
(BS EN ISO 12947-2:2016)

Pilling
4–5 (DIN EN ISO 12945-2:2000)

Light fastness
>5 (EN ISO 105-B02:2013)

Fastness to rubbing
Wet: 4 (EN ISO 105-X12:2016)
Dry: 4–5 (EN ISO 105-X12:2016)

Flammability
- DIN EN 1021-1

Cleaning

Shade differences between individual production batches are allowed.

pl:

Skład
100% poliester

Waga
245 g/m² ± 5%

Szerokość rolki
140 cm

Odporność na ścieranie
70 000 cykli Martindale'a
(BS EN ISO 12947-2:2016)

Pilling
4–5 (DIN EN ISO 12945-2:2000)

Odporność na światło
>5 (EN ISO 105-B02:2013)

Odporność koloru na tarcie
Mokre: 4 (EN ISO 105-X12:2016)
Suche: 4–5 (EN ISO 105-X12:2016)

Certyfikaty trudnopalności
- DIN EN 1021-1

Czyszczenie

Dopuszcza się występowanie różnic odcieni pomiędzy poszczególnymi partiami produkcyjnymi.

de:

Zusammensetzung
100% Polyester

Gewicht
245 g/m² ± 5%

Rollenbreite
140 cm

Scheuerfestigkeit
70 000 Zyklen Martindale
(BS EN ISO 12947-2:2016)

Pilling
4–5 (DIN EN ISO 12945-2:2000)

Lichtechtheit
>5 (EN ISO 105-B02:2013)

Reibechtheit
Nass: 4 (EN ISO 105-X12:2016)
Trocken: 4–5 (EN ISO 105-X12:2016)

Feuersicherung
- DIN EN 1021-1

Reinigung

Farbtonunterschiede zwischen einzelnen Produktionschargen sind zulässig.

alpa

edition: 05.2023
price group: 2

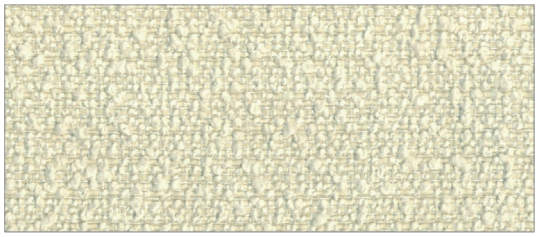

AP004

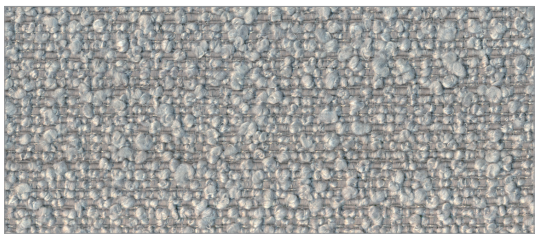

AP002

AP006

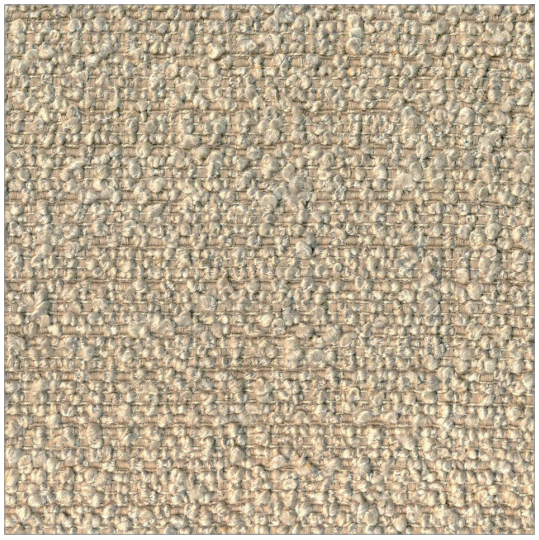

AP005

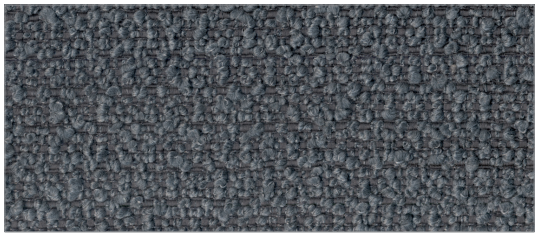

AP001

Colours of products presented on this website may differ from the actual colours.

Zdjęcia kolorów produktów na stronie, mogą odbiegać od rzeczywistych.

Die Bildern der Farben der Produkte auf der Website können vom Original abweichen.

bejot:

OEKO-TEX®
CONFIDENCE IN TEXTILES
STANDARD 100

en:

Composition
95% Polyester, 5% Acrylic

Weight
550 g/m² ± 5%

Roll width
140 cm

Abrasion resistance
>50 000 Martindale cycles
(EN ISO 12947-2)

Pilling
4 (UNI EN ISO 12945-2)

Light fastness
4 (EN ISO 105-B02)

Fastness to rubbing
Wet: 4-5 (ISO 105-X12)
Dry: 4-5 (ISO 105-X12)

Cleaning

Shade differences between individual production batches are allowed.

pl:

Skład
95% poliester, 5% akryl

Waga
550 g/m² ± 5%

Szerokość rolki
140 cm

Odporność na ścieranie
>50 000 cykli Martindale'a
(EN ISO 12947-2)

Piling
4 (UNI EN ISO 12945-2)

Odporność na światło
4 (EN ISO 105-B02)

Odporność koloru na tarcie
Mokre: 4-5 (ISO 105-X12)
Suche: 4-5 (ISO 105-X12)

Czyszczenie

Dopuszcza się występowanie różnic odcieni pomiędzy poszczególnymi partiami produkcyjnymi.

de:

Zusammensetzung
95% Polyester, 5% Acryl

Gewicht
550 g/m² ± 5%

Rollenbreite
140 cm

Scheuerfestigkeit
>50 000 cykli Martindale'a
(EN ISO 12947-2)

Pilling
4 (UNI EN ISO 12945-2)

Lichtechtheit
4 (EN ISO 105-B02)

Reibechtheit
Nass: 4-5 (ISO 105-X12)
Trocken: 4-5 (ISO 105-X12)

Reinigung

Farbtonunterschiede zwischen einzelnen Produktionschargen sind zulässig.

charles

edition: 01.2021
price group: 2

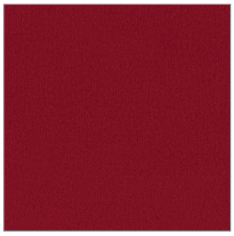

CH022

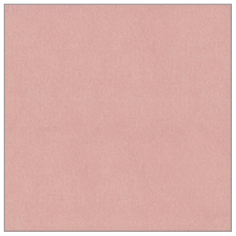

CH030

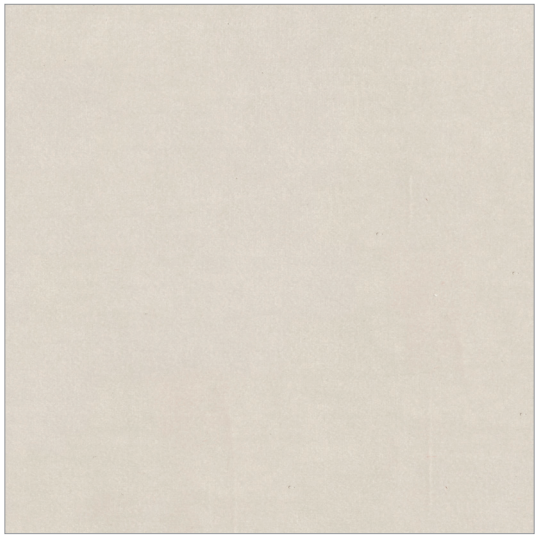

CH006

CH024

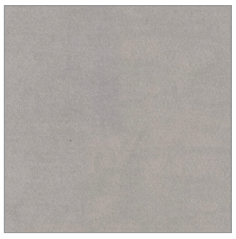

CH005

CH044

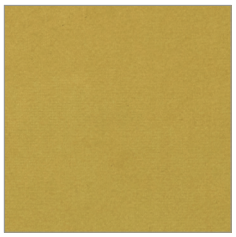

CH041

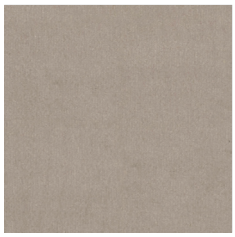

CH009

CH004

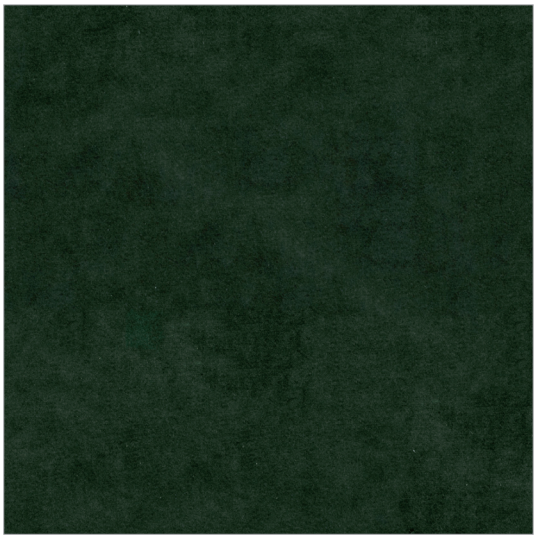

CH045

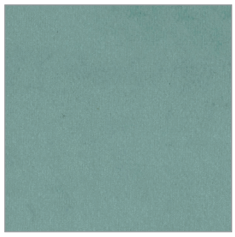

CH038

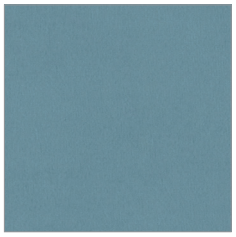

CH034

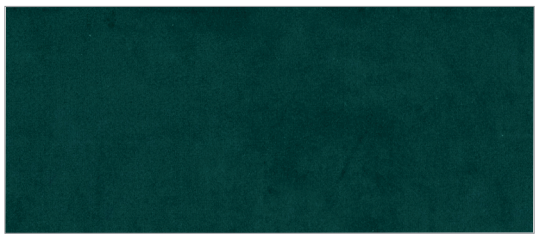

CH040

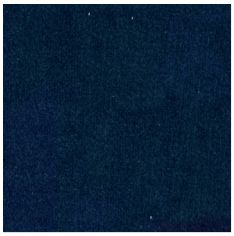

CH032

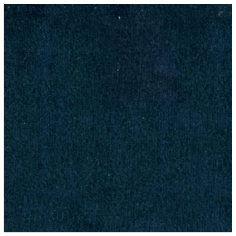

CH033

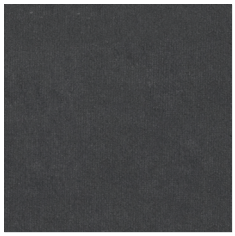

CH002

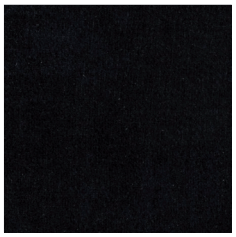

CH001

Zdjęcia kolorów produktów na stronie, mogą odbiegać od rzeczywistych.

Colours of products presented on this website may differ from the actual colours.

Die Bildern der Farben der Produkte auf der Website können vom Original abweichen.

bejot:

apretura wodoodporna
wasserdichtes Finish
water repellent

pl:

Skład
100% poliester

Waga
433 g/m²

Szerokość rolki
140 cm

Odporność na ścieranie
90 000 cykli Martindale'a
(BS EN ISO 12947-2:2000)

Pilling
5 (EN ISO 12945-2:2000)

Odporność na światło
5 (ISO 105-B02)

Odporność koloru na tarcie
Mokre: 4–5 (UNI EN ISO 105-X12)
Suche: 4–5 (UNI EN ISO 105-X12)

Certyfikaty trudnopalności
- DIN EN 1021-1

Czyszczenie

Tkanina Charles ze względu na strukturę (długi włos), podczas użytkowania może układać się w charakterystyczny dla tkanin welurowy sposób, tworzący wrażenie różnych odcieni tapicerki.

Dopuszcza się występowanie różnic odcieni pomiędzy poszczególnymi partiami produkcyjnymi.

de:

Zusammensetzung
100% Polyester

Gewicht
433 g/m²

Rollenbreite
140 cm

Scheuerfestigkeit
90 000 Zyklen Martindale
(BS EN ISO 12947-2:2000)

Pilling
5 (EN ISO 12945-2:2000)

Lichtechtheit
5 (ISO 105-B02)

Reibechtheit
Nass: 4–5 (UNI EN ISO 105-X12)
Trocken: 4–5 (UNI EN ISO 105-X12)

Feuersicherung
- DIN EN 1021-1

Reinigung

Der Stoff Charles kann aufgrund seiner Struktur (langes Haar) im Gebrauch veloursartig angeordnet werden, wodurch der Eindruck von verschiedenen Polstertönen entsteht.

Farbtonunterschiede zwischen einzelnen Produktionschargen sind zulässig.

en:

Composition
100% Polyester

Weight
433 g/m²

Roll width
140 cm

Abrasion resistance
90 000 Martindale cycles
(BS EN ISO 12947-2:2000)

Pilling
5 (EN ISO 12945-2:2000)

Light fastness
5 (ISO 105-B02)

Fastness to rubbing
Wet: 4–5 (UNI EN ISO 105-X12)
Dry: 4–5 (UNI EN ISO 105-X12)

Flammability
- DIN EN 1021-1

Cleaning

Charles fabric, due to its structure (long hair), can be arranged in a velour way while being used, creating the impression of different shades of upholstery.

Shade differences between individual production batches are allowed.

cura

edition: 05.2023
price group: 2

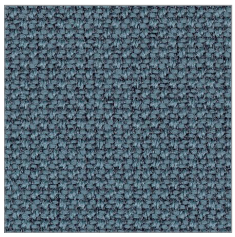
CR667

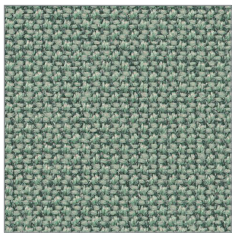
CR886

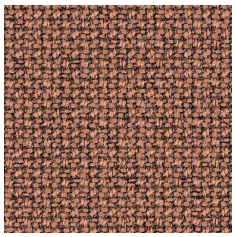
CR157

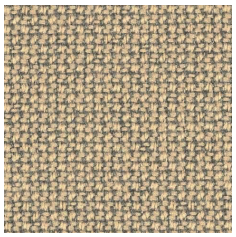
CR133

CR670

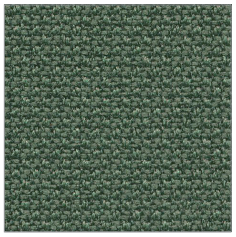
CR882

CR158

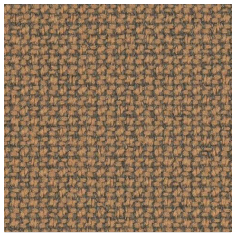
CR160

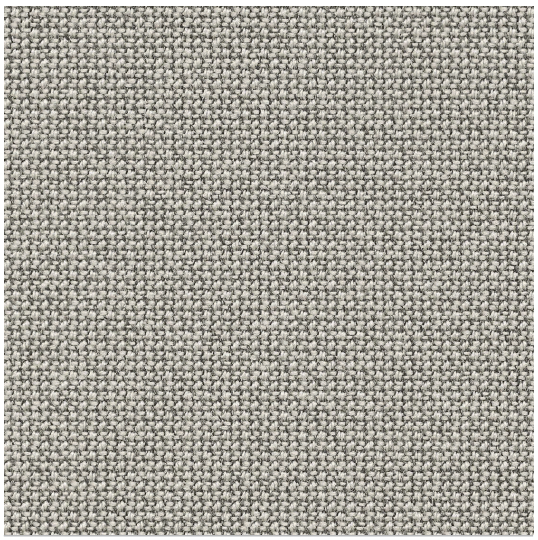
CR012

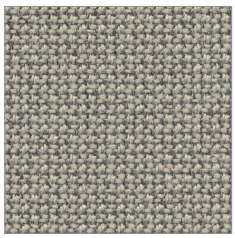
CR168

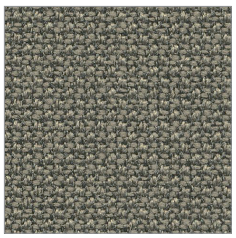
CR169

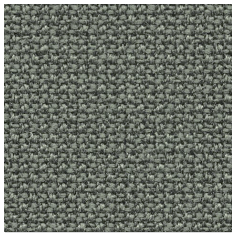
CR009

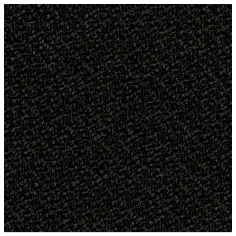
CR099

Colours of products presented on this website may differ from the actual colours.

Zdjęcia kolorów produktów na stronie, mogą odbiegać od rzeczywistych.

Die Bildern der Farben der Produkte auf der Website können vom Original abweichen.

bejot:

Gabriel®

OEKO-TEX® CONFIDENCE IN TEXTILES STANDARD 100

EU Ecolabel

en:

Composition
98% recycled polyester,
2% polyester

Weight
300 g/m² ± 5%

Roll width
140 cm

Abrasion resistance
100 000 Martindale cycles
(EN ISO 12947-2)

Pilling
4–5 (EN ISO 12945-2)

Light fastness
5-8 (EN ISO 105-B02)

Fastness to rubbing
Wet: 4-5 (EN ISO 105-X12)
Dry: 4-5 (EN ISO 105-X12)

Flammability
- BS EN 1021-1
- BS EN 1021-2

Cleaning

Shade differences between individual production batches are allowed.

pl:

Skład
98% poliester pochodzący z recyklingu,
2% poliester

Waga
300 g/m² ± 5%

Szerokość rolki
140 cm

Odporność na ścieranie
100 000 cykli Martindale'a
(EN ISO 12947-2)

Piling
4–5 (EN ISO 12945-2)

Odporność na światło
5-8 (EN ISO 105-B02)

Odporność koloru na tarcie
Mokre: 4-5 (EN ISO 105-X12)
Suche: 4-5 (EN ISO 105-X12)

Certyfikaty trudnopalności
- BS EN 1021-1
- BS EN 1021-2

Czyszczenie

Dopuszcza się występowanie różnic odcieni pomiędzy poszczególnymi partiami produkcyjnymi.

de:

Zusammensetzung
98% recycelter Polyester,
2% Polyester

Gewicht
300 g/m² ± 5%

Rollenbreite
140 cm

Scheuerfestigkeit
100 000 Zyklen Martindale
(EN ISO 12947-2)

Pilling
4–5 (EN ISO 12945-2)

Lichtechtheit
5-8 (EN ISO 105-B02)

Reibechtheit
Nass: 4-5 (EN ISO 105-X12)
Trocken: 4-5 (EN ISO 105-X12)

Feuersicherung
- BS EN 1021-1
- BS EN 1021-2

Reinigung

Farbtonunterschiede zwischen einzelnen Produktionschargen sind zulässig.

pastel

edition: 06.2023
price group: 2

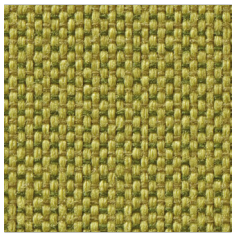
PA560

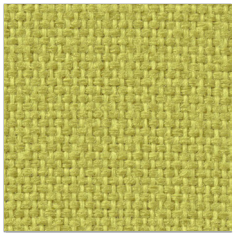
PA060

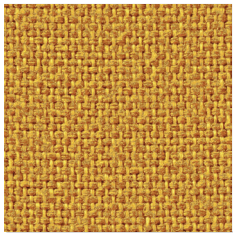
PA352

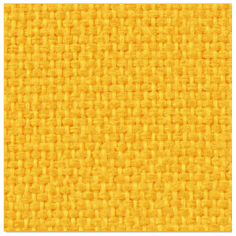
PA390

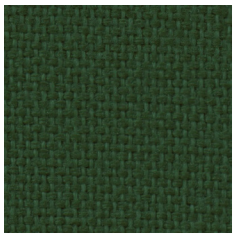
PA736

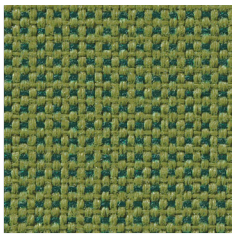
PA565

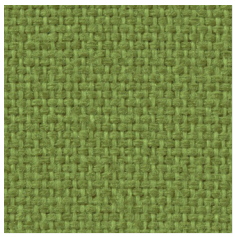
PA065

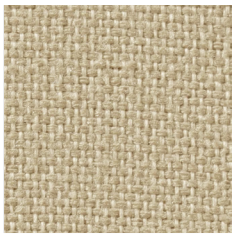
PA153

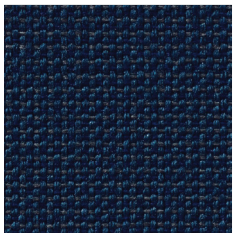
PA541

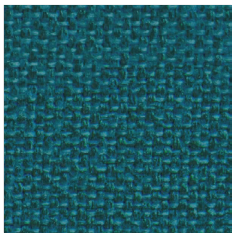
PA653

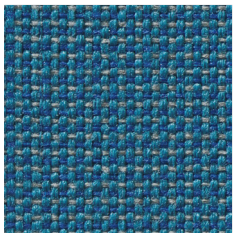
PA550

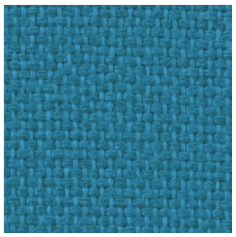
PA050

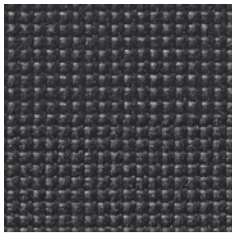
PA571

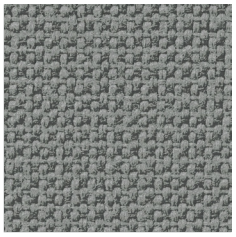
PA555

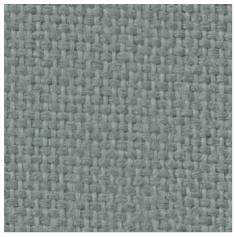
PA814

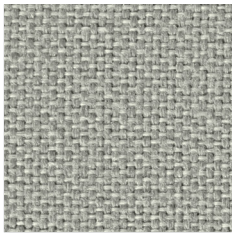
PA854

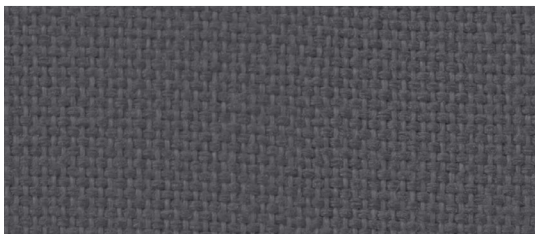
PA810

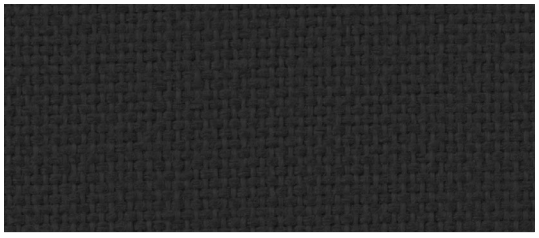
PA833

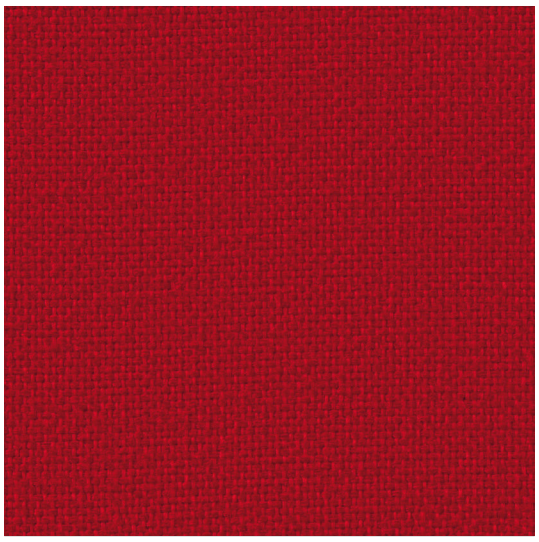
PA010

Zdjęcia kolorów produktów na stronie, mogą odbiegać od rzeczywistych.

Colours of products presented on this website may differ from the actual colours.

Die Bildern der Farben der Produkte auf der Website können vom Original abweichen.

bejot:

FIDIVI*

pl:

Skład
100% poliester Trevira®

Waga
260 g/m² ± 5%

Szerokość rolki
140 cm

Odporność na ścieranie
70 000 ± 10% cykli Martindale'a
(EN ISO 12947-2:2000)

Pilling
5 (ISO 12945-2:2002)

Odporność na światło
6–7 (EN ISO 105-B02:2014)

Odporność koloru na tarcie
Mokre: 5 (UNI EN ISO 105-X12:2016)
Suche: 5 (UNI EN ISO 105-X12:2016)

Certyfikaty trudnopalności
- BS EN 1021-1:2006
- BS EN 1021-2:2006
- BS 5852:2006 (Crib 5)
- BS 7176 Medium Hazard
- NF P92 503-507 (M1)
- DIN 4102-1 (B1)
- IMO A 652 (16) part 8

Czyszczenie

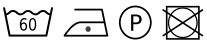

Dopuszcza się występowanie różnic odcieni pomiędzy poszczególnymi partiami produkcyjnymi.

de:

Zusammensetzung
100% Polyester Trevira®

Gewicht
260 g/m² ± 5%

Rollenbreite
140 cm

Scheuerfestigkeit
70 000 ± 10% Zyklen Martindale
(EN ISO 12947-2:2000)

Pilling
5 (ISO 12945-2:2002)

Lichtechtheit
6–7 (EN ISO 105-B02:2014)

Reibechtheit
Nass: 5 (UNI EN ISO 105-X12:2016)
Trocken: 5 (UNI EN ISO 105-X12:2016)

Feuersicherung
- BS EN 1021-1:2006
- BS EN 1021-2:2006
- BS 5852:2006 (Crib 5)
- BS 7176 Medium Hazard
- NF P92 503-507 (M1)
- DIN 4102-1 (B1)
- IMO A 652 (16) part 8

Reinigung

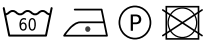

Farbtonunterschiede zwischen einzelnen Produktionschargen sind zulässig.

en:

Composition
100% polyester Trevira®

Weight
260 g/m² ± 5%

Roll width
140 cm

Abrasion resistance
70 000 ± 10% Martindale cycles
(EN ISO 12947-2:2000)

Pilling
5 (ISO 12945-2:2002)

Light fastness
6–7 (EN ISO 105-B02:2014)

Fastness to rubbing
Wet: 5 (UNI EN ISO 105-X12:2016)
Dry: 5 (UNI EN ISO 105-X12:2016)

Flammability
- BS EN 1021-1:2006
- BS EN 1021-2:2006
- BS 5852:2006 (Crib 5)
- BS 7176 Medium Hazard
- NF P92 503-507 (M1)
- DIN 4102-1 (B1)
- IMO A 652 (16) part 8

Cleaning

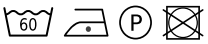

Shade differences between individual production batches are allowed.

roccia

edition: 09.2021
price group: 2

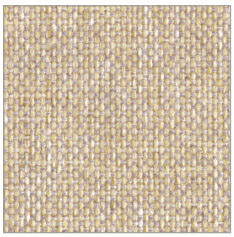
RC152

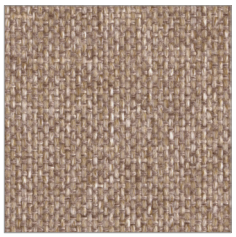
RC153

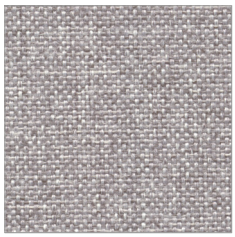
RC851

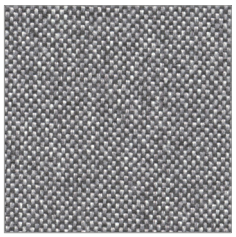
RC852

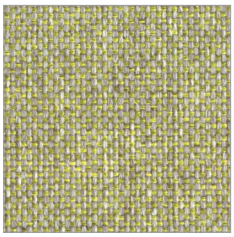
RC754

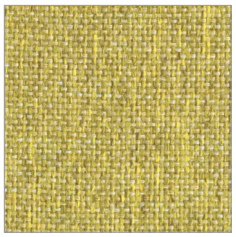
RC753

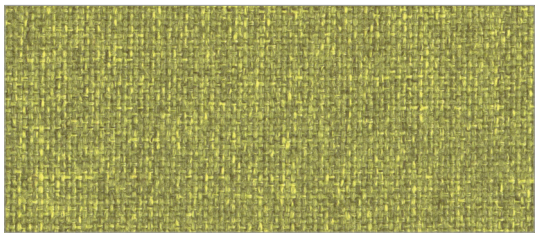
RC752

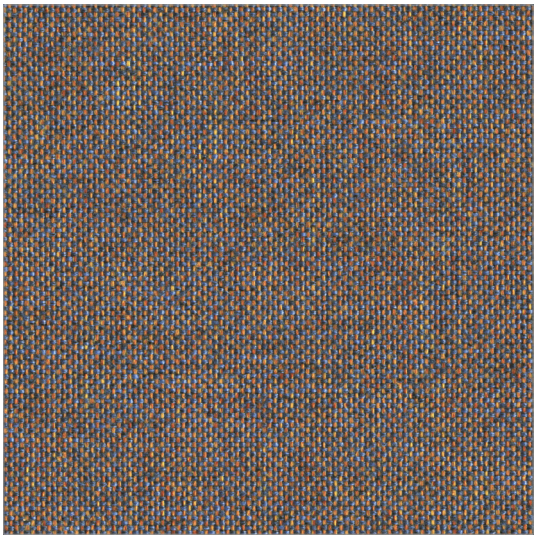
RC658

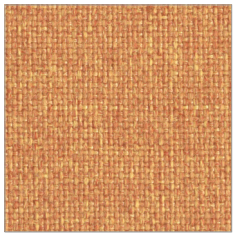
RC353

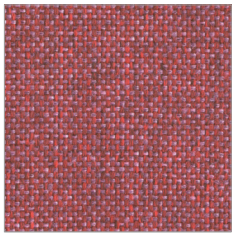
RC455

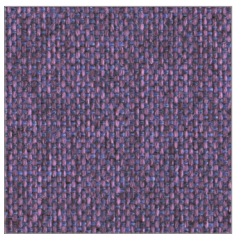
RC552

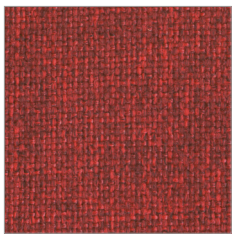
RC454

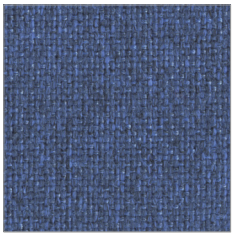
RC655

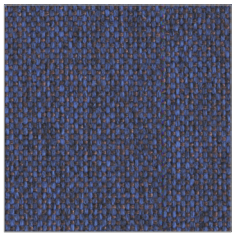
RC656

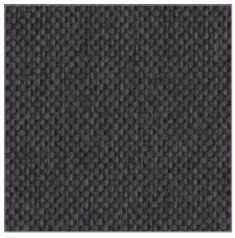
RC854

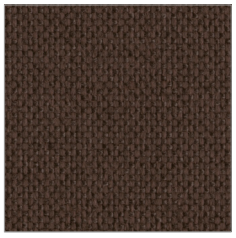
RC255

Zdjęcia kolorów produktów na stronie, mogą odbiegać od rzeczywistych.

Colours of products presented on this website may differ from the actual colours.

Die Bildern der Farben der Produkte auf der Website können vom Original abweichen.

bejot:

FIDIVI*

pl:

Skład
100% poliester Trevira CS®

Waga
250 g/m² ± 5%

Szerokość rolki
140 cm

Odporność na ścieranie
70 000 cykli Martindale'a
(UNI EN ISO 12947–2:2017)

Pilling
5 (UNI EN ISO 12945/2:2002)

Odporność na światło
7 (EN ISO 105:B02:2014)

Odporność koloru na tarcie
Mokre: 4–5 (BS EN ISO 105-X12:2016)
Suche: 4–5 (BS EN ISO 105-X12:2016)

Certyfikaty trudnopalności
- EN 1021-1:2006
- EN 1021-2:2006
- BS 7176:2007 (Medium Hazard)
- BS 5852:2006 (CRIB 5)
- NFP 92-501-7 (M1)
- DIN 4102-1 (B1)
- IMO Res. A 652 (16) Part 8
- AM 18 (NF D 60013)
- UNI 9175 Class 1 IM

Czyszczenie

60 P

Dopuszcza się występowanie różnic odcieni pomiędzy poszczególnymi partiami produkcyjnymi.

de:

Zusammensetzung
100% Polyester Trevira CS®

Gewicht
250 g/m² ± 5%

Rollenbreite
140 cm

Scheuerfestigkeit
70 000 Zyklen Martindale
(UNI EN ISO 12947–2:2017)

Pilling
5 (UNI EN ISO 12945/2:2002)

Lichtechtheit
7 (EN ISO 105:B02:2014)

Reibechtheit
Nass: 4–5 (BS EN ISO 105-X12:2016)
Trocken: 4–5 (BS EN ISO 105-X12:2016)

Feuersicherung
- EN 1021-1:2006
- EN 1021-2:2006
- BS 7176:2007 (Medium Hazard)
- BS 5852:2006 (CRIB 5)
- NFP 92-501-7 (M1)
- DIN 4102-1 (B1)
- IMO Res. A 652 (16) Part 8
- AM 18 (NF D 60013)
- UNI 9175 Class 1 IM

Reinigung

60 P

Farbtonunterschiede zwischen einzelnen Produktionschargen sind zulässig.

en:

Composition
100% polyester Trevira CS®

Weight
250 g/m² ± 5%

Roll width
140 cm

Abrasion resistance
70 000 Martindale cycles
(UNI EN ISO 12947–2:2017)

Pilling
5 (UNI EN ISO 12945/2:2002)

Light fastness
7 (EN ISO 105:B02:2014)

Fastness to rubbing
Wet: 4–5 (BS EN ISO 105-X12:2016)
Dry: 4–5 (BS EN ISO 105-X12:2016)

Flammability
- EN 1021-1:2006
- EN 1021-2:2006
- BS 7176:2007 (Medium Hazard)
- BS 5852:2006 (CRIB 5)
- NFP 92-501-7 (M1)
- DIN 4102-1 (B1)
- IMO Res. A 652 (16) Part 8
- AM 18 (NF D 60013)
- UNI 9175 Class 1 IM

Cleaning

60 P

Shade differences between individual production batches are allowed.

valencia

edition: 05.2023
price group: 2

VL211

VL217

VL444

VL020

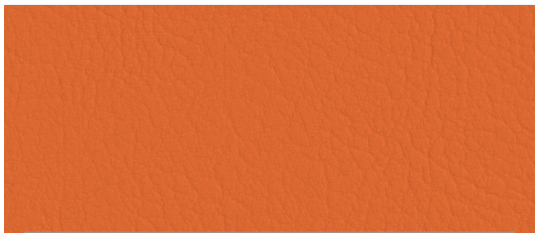
VL619

VL275

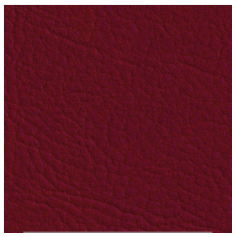
VL262

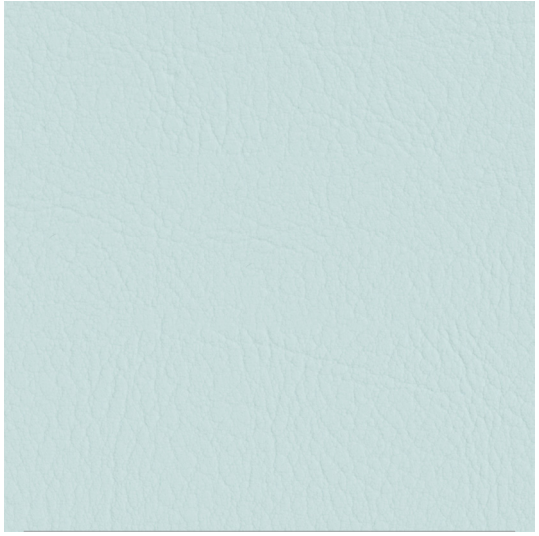
VL207

VL501

VL569

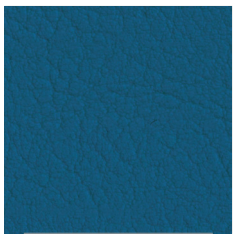
VL369

VL368

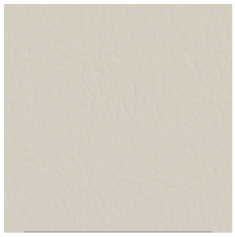
VL440

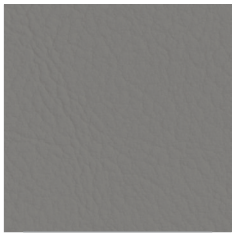
VL445

VL403

VL935

Colours of products presented on this website may differ from the actual colours.

Zdjęcia kolorów produktów na stronie, mogą odbiegać od rzeczywistych.

Die Bildern der Farben der Produkte auf der Website können vom Original abweichen.

bejot:

PERMABLOK3® ADVANCED VINYL PROTECTION SPRADLING®

abrasion resistant
odporna na ścieranie
exzellente Abriebfestigkeit

UV resistant
odporna na promienie UV
lichtechtheit

mildew resistant
odporna na mikroorganizmy
antimikrobiell ausgerüstet

impermeability
wodoodporna
wasserbweisend

chemical resistant
odporna na produkty chemiczne
chemikalienbeständig

resistance to blood and urine
odporna na krew i urynę
resistenz gegen Blut und Urin

flame retardant
trudnozapalna
flammhemmend ausgerüstet

low temperature resistant
odporna na niskie temperatury
kältenbruch resistent

en:

PERMABLOCK is proven vinyl protective coating, engineered to create a tough effective barrier against the biggest problems encountered in contract, healthcare and hospitality environments.

Avoid contact with oils, fats or aggressive substances (e.g. strong household cleaners). These may damage the surface may lead to the extraction of plasticizers and consequently a rigidification of the material.

Dyestuffs and colorant may discolor vinyl. Especially textiles can contain strong colorants (e.g. jeans, jackets or belts) which possibly cannot be removed completely.

Surface
100% Vinyl

Vinyl Backing
100% Polyester Hi-Loft 2™

Weight
650 g/m²

Roll width
137 cm

Fastness to Rubbing
300 000 Martindale cycles
(UNE EN ISO 14465:2004)
(UNE EN ISO 12947:2 1999)

Light Fastness
4–5 (EN ISO 105-B02:2014)

Flammability
- UNE EN 1021-1:2015
- UNE EN 1021-2:2015
- DIN 4102 B2

Cleaning

pl:

PERMABLOCK to sprawdzona powłoka chroniąca winyl, która tworzy mocną i skuteczną barierę przed największymi problemami występującymi w branży hotelarskiej i służbie zdrowia.

Należy unikać olejów, tłuszczy i substancji agresywnych (np. silne domowe środki czyszczące), gdyż mogą zniszczyć powierzchnię materiału. Ich użycie może doprowadzić też do usunięcia plastyfikatorów i w rezultacie do stwardnienia i skruszenia materiału.

Barwniki i pigmenty mogą trwale zabarwiać winyl. W szczególności materiały tekstylne (np. jeansy, kamizelki czy paski), mogą zawierać silne pigmenty, których po migracji nie można całkowicie usunąć.

Powłoka
100% Winyl

Nośnik
100% Poliester Hi-Loft 2™

Waga
650 g/m²

Szerokość rolki
137 cm

Odporność na ścieranie
300 000 cykli Martindale'a
(UNE EN ISO 14465:2004)
(UNE EN ISO 12947:2 1999)

Odporność na światło
4–5 (EN ISO 105-B02:2014)

Trudnozapalność
- UNE EN 1021-1:2015
- UNE EN 1021-2:2015
- DIN 4102 B2

Czyszczenie

de:

PERMABLOCK ist geprüfte Schutzschicht, die eine starke und effektive Barriere gegen die wichtigsten Probleme in der Hotelbranche und Krankenhauswesen ausmacht.

Man sollte Öle und starke Reinigungsmittel vermeiden. Sie können die Oberfläche des Stoffes beschädigen Diese Beschädigung kann Entfernen von Weichmachern verursachen und zu Verhärtung des Stoffes führen.

Farbstoffe und Pigmente können Vinyl verfärben, insbesondere Textilien, die starke Pigmente beinhalten (wie Jeanshosen, Westen, Gürtel), welche völlig nicht entfernt werden können.

Oberfläche
100% Winyl

Vinyl Träger
100% Poliester Hi-Loft 2™

Gewicht
650 g/m²

Rollenbreite
137 cm

Scheuerfestigkeit
300 000 Zyklen Martindale
(UNE EN ISO 14465:2004)
(UNE EN ISO 12947:2 1999)

Lichtechtheit
4–5 (EN ISO 105-B02:2014)

Feuersicherung
- UNE EN 1021-1:2015
- UNE EN 1021-2:2015
- DIN 4102 B2

Reinigung

valencia SD

* standardowa oferta Bejot
Bejots Standardangebot
Standard Bejot offer

edition: 03.2021
price group: 3

VL 9607

VL 8020

VL 8032

VL 1048

VL 440*

VL 1020

VL 2113

VL 2114

VL 4020

VL 444*

VL 1049

VL 1050

VL 445*

VL 1001

VL 217*

VL 2116

VL 4002

VL 6020

VL 0034

VL 0002

VL 9001

VL 4001

VL 5002

VL 0033

Zdjęcia kolorów produktów na stronie, mogą odbiegać od rzeczywistych.

Colours of products presented on this website may differ from the actual colours.

Die Bildern der Farben der Produkte auf der Website können vom Original abweichen.

valencia SD

* standardowa oferta Bejot
Bejots Standardangebot
Standard Bejot offer

edition: 03.2021
price group: 3

VL 2109

VL 2020

VL 211*

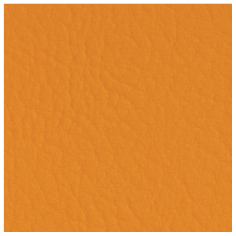
VL 6012

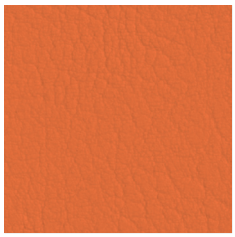
VL 619*

VL 6003

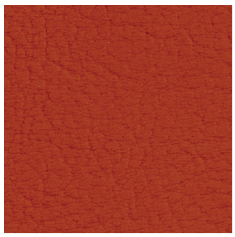
VL 2112

VL 6013

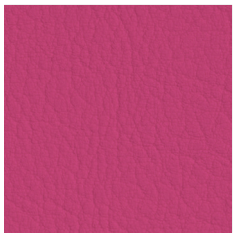
VL 2021

VL 275*

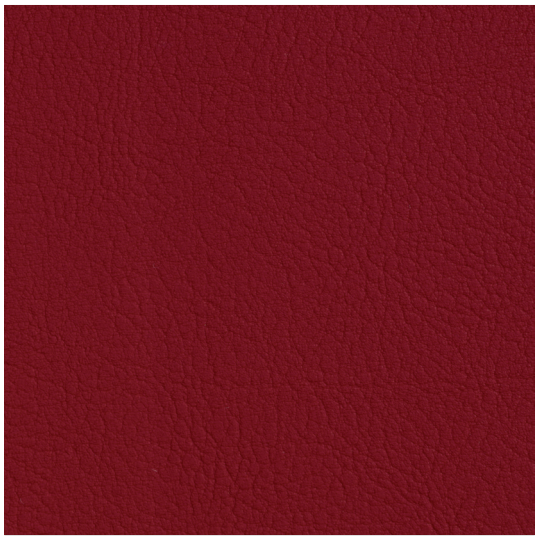
VL 2074

VL 2002

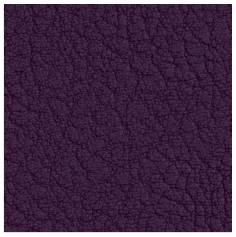
VL 7001

VL 2115

VL 0035

VL 2001

VL 262*

VL 4041

VL 020*

VL 0001

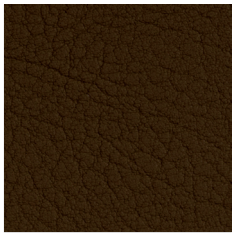
VL 6002

Zdjęcia kolorów produktów na stronie, mogą odbiegać od rzeczywistych.

Colours of products presented on this website may differ from the actual colours.

Die Bildern der Farben der Produkte auf der Website können vom Original abweichen.

valencia SD

* standardowa oferta Bejot
Bejots Standardangebot
Standard Bejot offer

edition: 03.2021
price group: 3

VL 2110

VL 5041

VL 501*

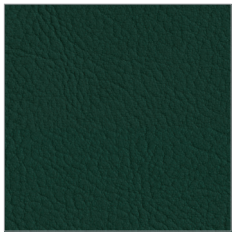
VL 569*

VL 207*

VL 2106

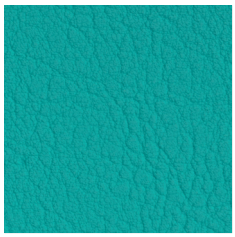
VL 5056

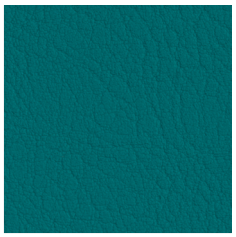
VL 5057

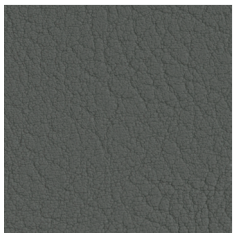
VL 4052

VL 5065

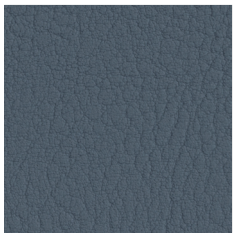
VL 4042

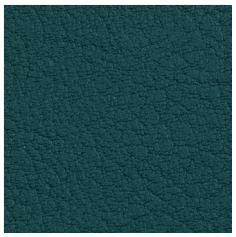
VL 2119

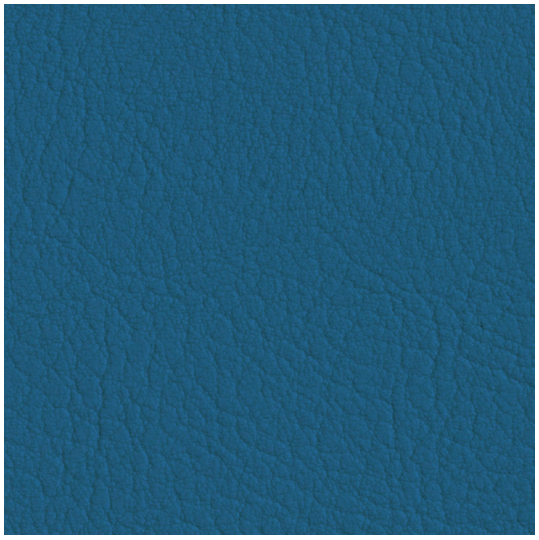
VL 369*

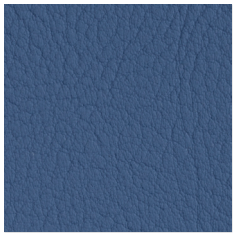
VL 3001

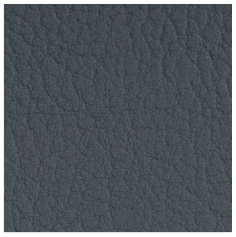
VL 4043

VL 2118

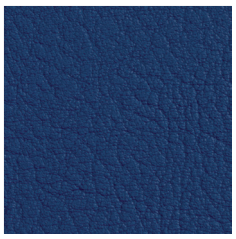
VL 3067

VL 2108

VL 403*

VL 368*

VL 935*

Zdjęcia kolorów produktów na stronie, mogą odbiegać od rzeczywistych.

Colours of products presented on this website may differ from the actual colours.

Die Bildern der Farben der Produkte auf der Website können vom Original abweichen.

bejot:

PERMABLOK3®
ADVANCED VINYL PROTECTION

SPRADLING®

odporna na ścieranie
exzellente Abriebfestigkeit
abrasion resistant

odporna na promienie UV
lichtechtheit
UV resistant

odporna na mikroorganizmy
antimikrobiell ausgerüstet
mildew resistant

wodoodporna
wasserbweisend
impermeability

odporna na produkty chemiczne
chemikalienbeständig
chemical resistant

odporna na krew i urynę
resistenz gegen Blut und Urin
resistance to blood and urine

trudnozapalna
flammhemmend ausgerüstet
flame retardant

odporna na niskie temperatury
kältenbruch resistent
low temperature resistant

pl:

PERMABLOCK to sprawdzona powłoka chroniąca winyl, która tworzy mocną i skuteczną barierę przed największymi problemami występującymi w branży hotelarskiej i służbie zdrowia.

Należy unikać olejów, tłuszczy i substancji agresywnych (np. silne domowe środki czyszczące), gdyż mogą zniszczyć powierzchnię materiału. Ich użycie może doprowadzić też do usunięcia plastyfikatorów i w rezultacie do stwardnienia i skruszenia materiału.

Barwniki i pigmenty mogą trwale zabarwiać winyl. W szczególności materiały tekstylne (np. jeansy, kamizelki czy paski), mogą zawierać silne pigmenty, których po migracji nie można całkowicie usunąć.

Powłoka
100% Winyl

Nośnik
100% Poliester Hi-Loft 2™

Waga
650 g/m²

Szerokość rolki
137 cm

Odporność na ścieranie
300 000 cykli Martindale'a
(UNE EN ISO 14465:2004)
(UNE EN ISO 12947:2 1999)

Odporność na światło
4–5 (EN ISO 105-B02:2014)

Trudnozapalność
- UNE EN 1021-1:2015
- UNE EN 1021-2:2015
- DIN 4102 B2

Czyszczenie

de:

PERMABLOCK ist geprüfte Schutzschicht, die eine starke und effektive Barriere gegen die wichtigsten Probleme in der Hotelbranche und Krankenhauswesen ausmacht.

Man sollte Öle und starke Reinigungsmittel vermeiden. Sie können die Oberfläche des Stoffes beschädigen Diese Beschädigung kann Entfernen von Weichmachern verursachen und zu Verhärtung des Stoffes führen.

Farbstoffe und Pigmente können Vinyl verfärben, insbesondere Textilien, die starke Pigmente beinhalten (wie Jeanshosen, Westen, Gürtel), welche völlig nicht entfernt werden können.

Oberfläche
100% Winyl

Vinyl Träger
100% Poliester Hi-Loft 2™

Gewicht
650 g/m²

Rollenbreite
137 cm

Scheuerfestigkeit
300 000 Zyklen Martindale
(UNE EN ISO 14465:2004)
(UNE EN ISO 12947:2 1999)

Lichtechtheit
4–5 (EN ISO 105-B02:2014)

Feuersicherung
- UNE EN 1021-1:2015
- UNE EN 1021-2:2015
- DIN 4102 B2

Reinigung

en:

PERMABLOCK is proven vinyl protective coating, engineered to create a tough effective barrier against the biggest problems encountered in contract, healthcare and hospitality environments.

Avoid contact with oils, fats or aggressive substances (e.g. strong household cleaners). These may damage the surface may lead to the extraction of plasticizers and consequently a rigidification of the material.

Dyestuffs and colorant may discolor vinyl. Especially textiles can contain strong colorants (e.g. jeans, jackets or belts) which possibly cannot be removed completely.

Surface
100% Vinyl

Vinyl Backing
100% Polyester Hi-Loft 2™

Weight
650 g/m²

Roll width
137 cm

Fastness to Rubbing
300 000 Martindale cycles
(UNE EN ISO 14465:2004)
(UNE EN ISO 12947:2 1999)

Light Fastness
4–5 (EN ISO 105-B02:2014)

Flammability
- UNE EN 1021-1:2015
- UNE EN 1021-2:2015
- DIN 4102 B2

Cleaning

ally

edition: 05.2023
price group: 3

AL124

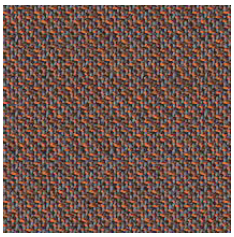

AL063

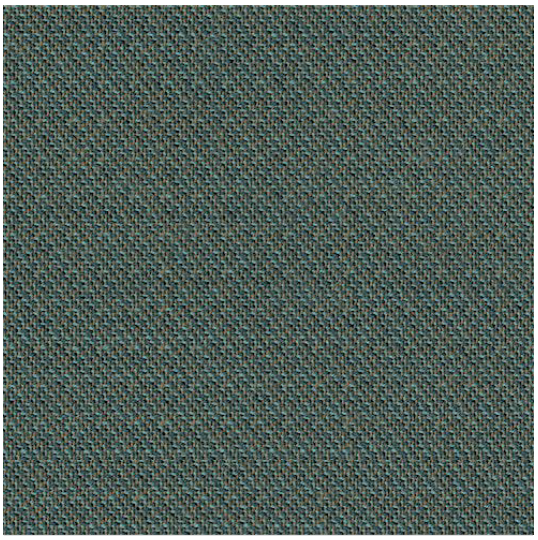

AL261

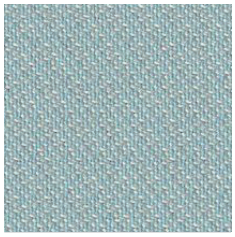

AL430

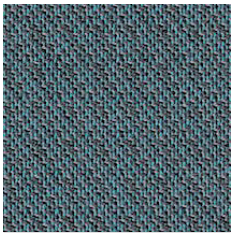

AL653

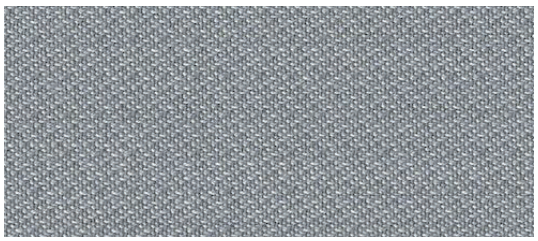

AL330

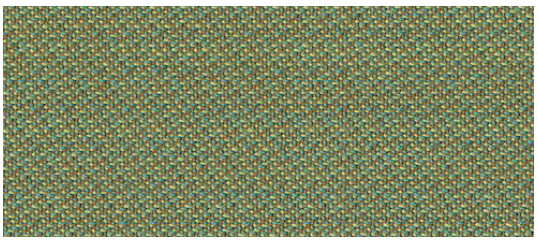

AL242

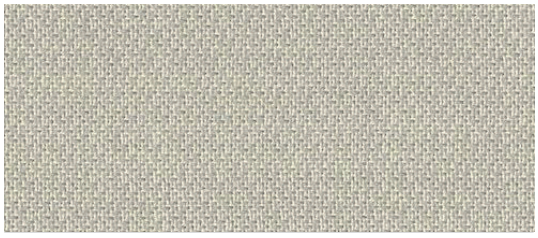

AL730

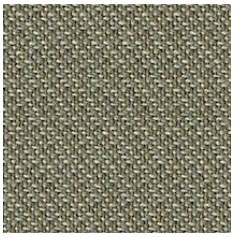

AL752

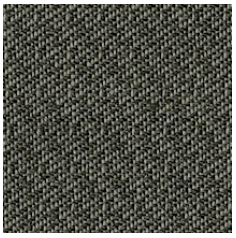

AL770

Colours of products presented on this website may differ from the actual colours.

Zdjęcia kolorów produktów na stronie, mogą odbiegać od rzeczywistych.

Die Bildern der Farben der Produkte auf der Website können vom Original abweichen.

bejot:

svensson

OEKO-TEX® CONFIDENCE IN TEXTILES STANDARD 100

EU Ecolabel

en:

Composition
85% Wool, 15% Polyamid

Weight
320 g/m² ± 5%

Roll width
140 cm

Abrasion resistance
100 000 Martindale cycles
(EN ISO 12947-2)

Pilling
4-5 (EN ISO 12945-2)

Light fastness
5-7 (EN ISO 105-B02)

Fastness to rubbing
Wet: ≥3-4 (EN ISO 105-X12)
Dry: ≥4 (EN ISO 105-X12)

Flammability
• EN 1021-1
• EN 1021-2

Cleaning

Shade differences between individual production batches are allowed.

pl:

Skład
85% wełna, 15% poliamid

Waga
320 g/m² ± 5%

Szerokość rolki
140 cm

Odporność na ścieranie
100 000 cykli Martindale'a
(EN ISO 12947-2)

Piling
4-5 (EN ISO 12945-2)

Odporność na światło
5-7 (EN ISO 105-B02)

Odporność koloru na tarcie
Mokre: ≥3-4 (EN ISO 105-X12)
Suche: ≥4 (EN ISO 105-X12)

Certyfikaty trudnopalności
• EN 1021-1
• EN 1021-2

Czyszczenie

Dopuszcza się występowanie różnic odcieni pomiędzy poszczególnymi partiami produkcyjnymi.

de:

Zusammensetzung
85% Wolle, 15% Polyamid

Gewicht
320 g/m² ± 5%

Rollenbreite
140 cm

Scheuerfestigkeit
100 000 Zyklen Martindale
(EN ISO 12947-2)

Pilling
4-5 (EN ISO 12945-2)

Lichtechtheit
5-7 (EN ISO 105-B02)

Reibechtheit
Nass: ≥3-4 (EN ISO 105-X12)
Trocken: ≥4 (EN ISO 105-X12)

Feuersicherung
• EN 1021-1
• EN 1021-2

Reinigung

Farbtonunterschiede zwischen einzelnen Produktionschargen sind zulässig.

blazer

edition: 01.2024
price group: 3

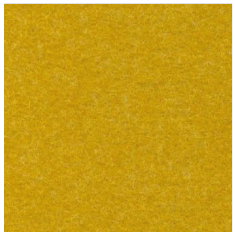
CUZ2W

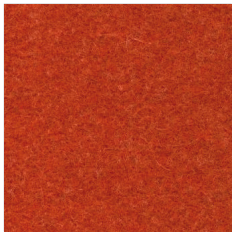
CUZ39

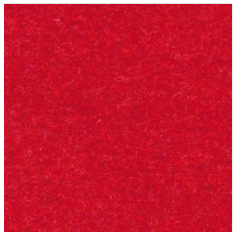
CUZ18

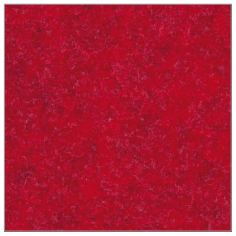
CUZ63

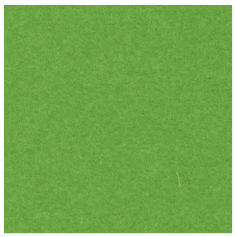
CUZ1L

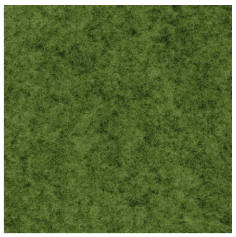
CUZ1K

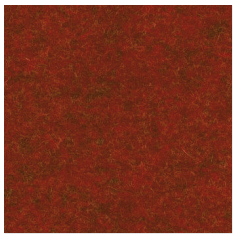
CUZ90

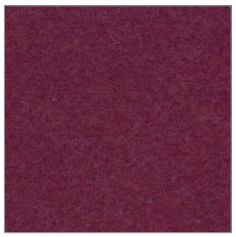
CUZ21

CUZ31

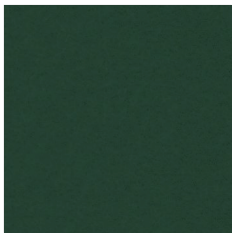
CUZ1N

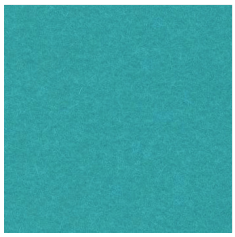
CUZ02

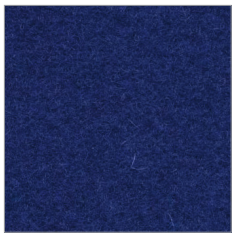
CUZ09

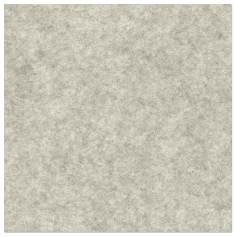
CUZ28

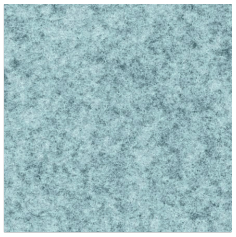
CUZ1R

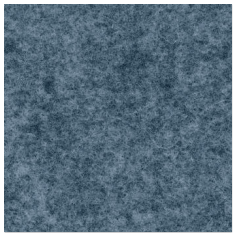
CUZ1W

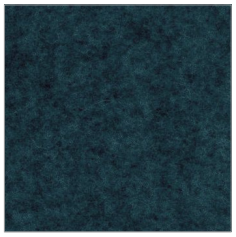
CUZ62

CUZ67

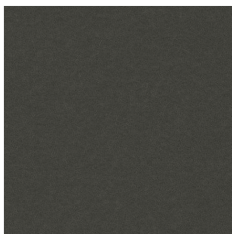
CUZ12

CUZ1E

CUZ30

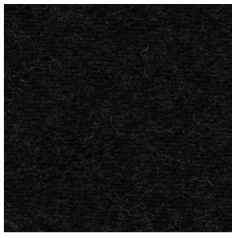
CUZ08

Zdjęcia kolorów produktów na stronie, mogą odbiegać od rzeczywistych.

Colours of products presented on this website may differ from the actual colours.

Die Bildern der Farben der Produkte auf der Website können vom Original abweichen.

bejot:

camira

en:

Composition
100% Virgin Wool

Weight
460 g/m² ± 5%

Roll width
140 cm

Abrasion resistance
65 000 Martindale cycles
(BS EN ISO 12947-2:2016)

Pilling
>3 (UNI EN ISO 12945/2):2000

Light fastness
5 (BS EN ISO 105:BO2:2014-BS6)

Fastness to rubbing
Wet: 5 (BS EN ISO 105-X12:2016)
Dry: 4-5 (BS EN ISO 105-X12:2016)

Flammability
- BS EN 1021-1:2014
- BS EN 1021-2:2014
- BS7176:2007 Low Hazard
- UN 9175:2010 1IM
- NFD60-013

Cleaning
dry cleaning

Shade differences between individual production batches are allowed.

pl:

Skład
100% wełna

Waga
460 g/m² ± 5%

Szerokość rolki
140 cm

Odporność na ścieranie
65 000 cykli Martindale'a
(BS EN ISO 12947-2:2016)

Pilling
>3 (UNI EN ISO 12945/2):2000

Odporność na światło
5 (BS EN ISO 105:BO2:2014-BS6)

Odporność koloru na tarcie
Mokro: 5 (BS EN ISO 105-X12:2016)
Sucho: 4-5 (BS EN ISO 105-X12:2016)

Certyfikaty trudnopalności
- BS EN 1021-1:2014
- BS EN 1021-2:2014
- BS7176:2007 Low Hazard
- UN 9175:2010 1IM
- NFD60-013

Czyszczenie
Na sucho

Dopuszcza się występowanie różnic odcieni pomiędzy poszczególnymi partiami produkcyjnymi.

de:

Zusammensetzung
100% Schurwolle

Gewicht
460 g/m² ± 5%

Rollenbreite
140 cm

Scheuerfestigkeit
65 000 Zyklen Martindale
(BS EN ISO 12947-2:2016)

Pilling
>3 (UNI EN ISO 12945/2):2000

Lichtechtheit
5 (BS EN ISO 105:BO2:2014-BS6)

Reibechtheit
Nass: 5 (BS EN ISO 105-X12:2016)
Trocken: 4-5 (BS EN ISO 105-X12:2016)

Feuersicherung
- BS EN 1021-1:2014
- BS EN 1021-2:2014
- BS7176:2007 Low Hazard
- UN 9175:2010 1IM
- NFD60-013

Reinigung
Trockenreinigung

Farbtonunterschiede zwischen einzelnen Produktionschargen sind zulässig.

oceanic

edition: 05.2023
price group: 3

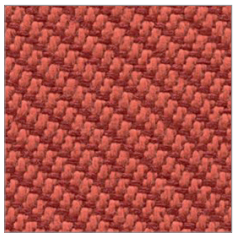

OOC12

OOC09

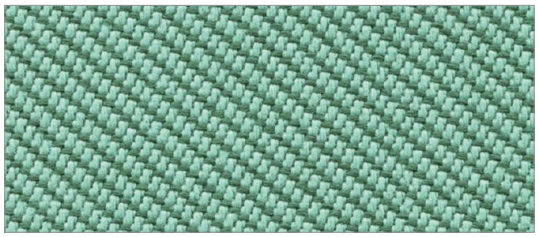

OOC04

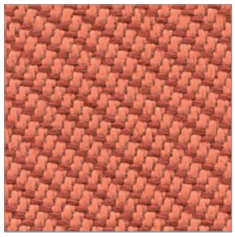

OOC05

OOC14

OOC11

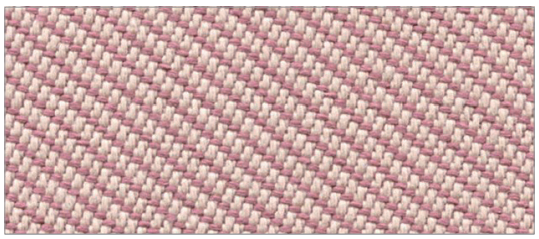

OOC16

OOC01

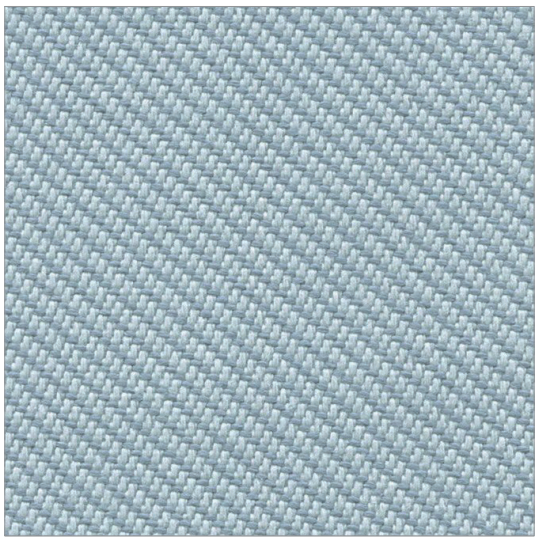

OOC15

Colours of products presented on this website may differ from the actual colours.

Zdjęcia kolorów produktów na stronie, mogą odbiegać od rzeczywistych.

Die Bildern der Farben der Produkte auf der Website können vom Original abweichen.

bejot:

camira

OEKO-TEX® CONFIDENCE IN TEXTILES STANDARD 100

EU Ecolabel

en:

Composition
100% post-consumer recycled polyester
(including 50% Sequal yam)

Weight
497 g/m² ± 5%

Roll width
140 cm

Abrasion resistance
>100 000 Martindale cycles
(EN ISO 12947-2)

Pilling
4 (EN ISO 12945-2)

Light fastness
6 (EN ISO 105-B02)

Fastness to rubbing
Wet: 4/5 (EN ISO 105-X12)
Dry: 4/5 (EN ISO 105-X12)

Flammability
- BS EN 1021-1
- BS EN 1021-2
- BS 7176 (Low Hazard)

Cleaning

Shade differences between individual production batches are allowed.

pl:

Skład
100% poliester pochodzący z recyklingu
(z czego w 50% z przędzy Sequal)

Waga
497 g/m² ± 5%

Szerokość rolki
140 cm

Odporność na ścieranie
>100 000 cykli Martindale'a
(UNI EN ISO 12947-2)

Piling
4 (EN ISO 12945-2)

Odporność na światło
6 (EN ISO 105-B02)

Odporność koloru na tarcie
Mokre: 4/5 (EN ISO 105-X12)
Suche: 4/5 (EN ISO 105-X12)

Certyfikaty trudnopalności
- BS EN 1021-1
- BS EN 1021-2
- BS 7176 (Low Hazard)

Czyszczenie

Dopuszcza się występowanie różnic odcieni pomiędzy poszczególnymi partiami produkcyjnymi.

de:

Zusammensetzung
100% recyceltes post-consumer Polyester
(enthält 50% Sequal Garn)

Gewicht
497 g/m² ± 5%

Rollenbreite
140 cm

Scheuerfestigkeit
>100 000 Zyklen Martindale
(EN ISO 12947-2)

Pilling
4 (EN ISO 12945-2)

Lichtechtheit
6 (EN ISO 105-B02)

Reibechtheit
Nass: 4/5 (EN ISO 105-X12)
Trocken: 4/5 (EN ISO 105-X12)

Feuersicherung
- BS EN 1021-1
- BS EN 1021-2
- BS 7176 (Low Hazard)

Reinigung

Farbtonunterschiede zwischen einzelnen Produktionschargen sind zulässig.

silvertex

edition: 01.2021
price group: 3

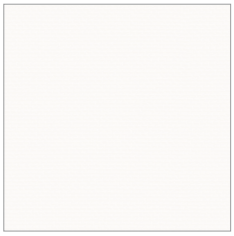
SV289

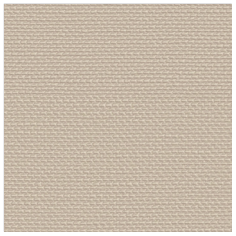
SV001

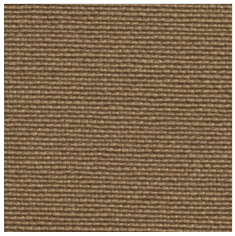
SV009

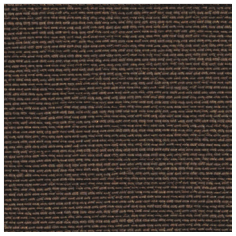
SV424

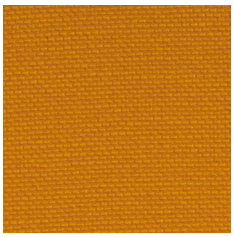
SV065

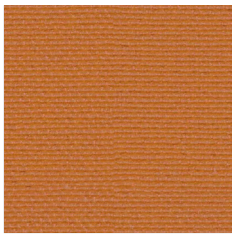
SV662

SV661

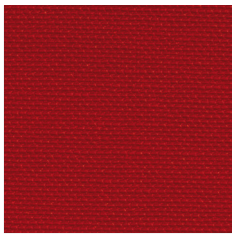
SV211

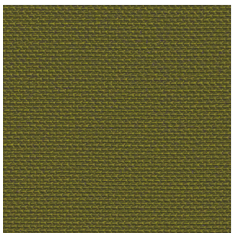
SV010

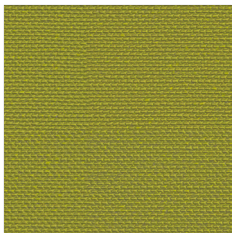
SV508

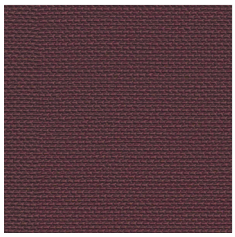
SV064

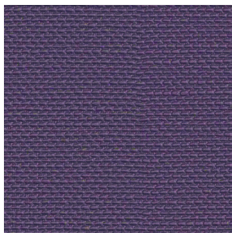
SV214

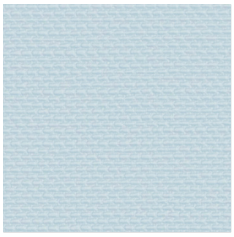
SV213

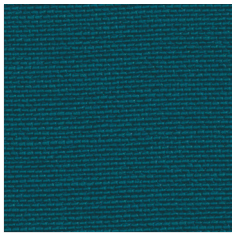
SV031

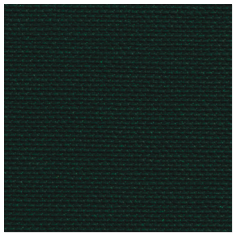
SV563

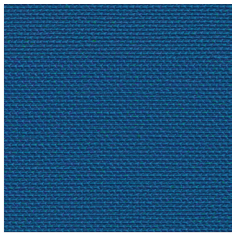
SV067

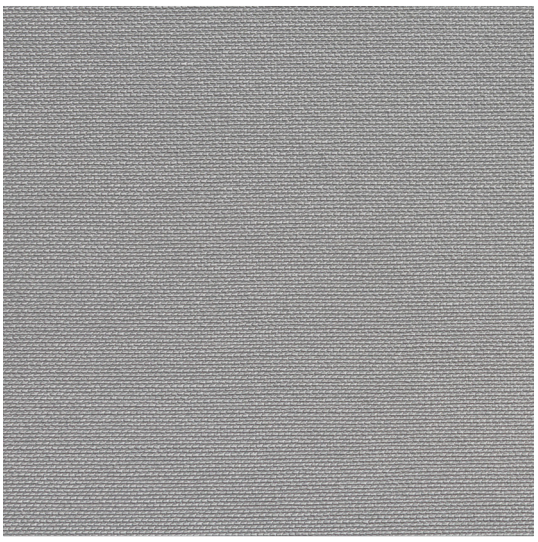
SV401

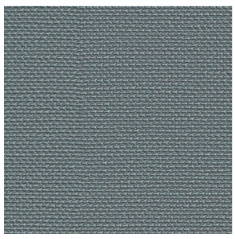
SV402

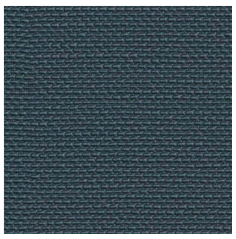
SV307

SV902

SV091

Zdjęcia kolorów produktów na stronie, mogą odbiegać od rzeczywistych.

Colours of products presented on this website may differ from the actual colours.

Die Bildern der Farben der Produkte auf der Website können vom Original abweichen.

bejot:

SILVERGUARD® SILVER ION TECHNOLOGY · PERMABLOK3® ADVANCED VINYL PROTECTION · SPRADLING®

odporna na ścieranie
exzellente Abriebfestigkeit
abrasion resistant

odporna na promienie UV
lichtechtheit
UV resistant

odporna na mikroorganizmy
antimikrobiell ausgerüstet
mildew resistant

wodoodporna
wasserbweisend
impermeability

odporna na produkty chemiczne
chemikalienbeständig
chemical resistant

odporna na krew i urynę
resistenz gegen Blut und Urin
resistant to blood and urine

trudnozapalna
flammhemmend ausgerüstet
flame retardant

odporna na niskie temperatury
kältenbruch resistent
low temperature resistant

pl:

PERMABLOCK to sprawdzona powłoka chroniąca winyl, która tworzy mocną i skuteczną barierę przed największymi problemami występującymi w branży hotelarskiej i służbie zdrowia.

Należy unikać olejów, tłuszczy i substancji agresywnych (np. silne domowe środki czyszczące), gdyż mogą zniszczyć powierzchnię materiału, Ich użycie może doprowadzić też do usunięcia plastyfikatorów i w rezultacie do stwardnienia i skruszenia materiału.

Barwniki i pigmenty mogą trwale zabarwiać winyl. W szczególności materiały tekstylne (np. jeansy, kamizelki czy paski), mogą zawierać silne pigmenty których po migracji nie można całkowicie usunąć.

Powłoka
100% Winyl

Nośnik
100% Poliester Hi-Loft 2™

Waga
685 g/m²

Szerokość rolki
137 cm

Odporność na ścieranie
300 000 cykli Martindale'a
(EN ISO 12947–2:1999)

Odporność na światło
Xenontest (DIN 54004)-7

Trudnozapalność
- EN 1021 Part 1 & 2: 2015
- EN 71-2:2006+A1:2007
- DIN 4102 B2
- NF P 92-503/M2
- UNI 9175 (1987) / UNI 9175/FA1 (1994) Classe 1.IM
- (MED) Council Directive 96/98 EC on marine equipment
- IMO A 652 (16) Annex I, 8,2 and 8,3

Inne
- EN 71-3:2006+A1:2007

Czyszczenie

Dopuszcza się występowanie różnic odcieni pomiędzy poszczególnymi partiami produkcyjnymi.

de:

PERMABLOCK ist geprüfte Schutzschicht, die eine starke und effektive Barriere gegen die wichtigsten Probleme in der Hotelbranche und Krankenhauswesen ausmacht.

Man sollte Öle und starke Reinigungsmittel vermeiden. Sie können die Oberfläche des Stoffes beschädigen Diese Beschädigung kann Entfernen von Weichmachern verursachen und zu Verhärtung des Stoffes führen.

Farbstoffe und Pigmente können Vinyl verfärben, insbesondere Textilien, die starke Pigmente beinhalten (wie Jeanshosen, Westen, Gürtel), welche völlig nicht entfernt werden können.

Oberfläche
100% Vinyl

Vinyl Träger
100% Polyester Hi-Loft 2™

Gewicht
685 g/m²

Rollenbreite
137 cm

Scheuerfestigkeit
300 000 Zyklen Martindale
(EN ISO 12947–2:1999)

Lichtechtheit
Xenontest (DIN 54004)-7

Feuersicherung
- EN 1021 Part 1 & 2: 2015
- EN 71-2:2006+A1:2007
- DIN 4102 B2
- NF P 92-503/M2
- UNI 9175 (1987) / UNI 9175/FA1 (1994) Classe 1.IM
- (MED) Council Directive 96/98 EC on marine equipment
- IMO A 652 (16) Annex I, 8,2 and 8,3

Andere
- EN 71-3:2006+A1:2007

Reinigung

Farbtonunterschiede zwischen einzelnen Produktionschargen sind zulässig.

en:

PERMABLOCK is proven vinyl protective coating, engineered to create a tough effective barrier against the biggest problems encountered in contract, healthcare and hospitality environments.

Avoid contact with oils, fats or aggressive substances (e.g. strong household cleaners). These may damage the surface may lead to the extraction of plasticizers and consequently a rigidification of the material.

Dyestuffs and colorant may discolor vinyl. Especially textiles can contain strong colorants (e.g. jeans, jackets or belts) which possibly cannot be removed completely.

Surface
100% Vinyl

Vinyl Backing
100% Polyester Hi-Loft 2™

Weight
685 g/m²

Roll width
137 cm

Fastness to Rubbing
300 000 Martindale cycles
(EN ISO 12947–2:1999)

Light Fastness
Xenontest (DIN 54004)-7

Flammability
- EN 1021 Part 1 & 2: 2015
- EN 71-2:2006+A1:2007
- DIN 4102 B2
- NF P 92-503/M2
- UNI 9175 (1987) / UNI 9175/FA1 (1994) Classe 1.IM
- (MED) Council Directive 96/98 EC on marine equipment
- IMO A 652 (16) Annex I, 8,2 and 8,3

Other
- EN 71-3:2006+A1:2007

Cleaning

Shade differences between individual production batches are allowed.

M – matt / mat / Matte
P – gloss / połysk / Glanz
S – structure / struktura / Struktur

metal

edition: 06.2023

basic colors / kolory podstawowe / Grundfarben

RAL 9003 S

RAL 7024 S

RAL 9005 S

additional colors / kolory dodatkowe / weitere Farben

alu P *

RAL 7039 M *

RAL 7045 S

RAL 7047 S

RAL 3012 M *

RAL 1019 S

RAL 5014 M *

RAL 6021 M *

RAL 3016 M *

RAL 3005 M *

RAL 5003 M *

RAL 6005 M *

* For all collections except: / Dla wszystkich kolekcji z wyjątkiem: / Für alle Kollektionen außer:

booi worksation
leaf_pod
quadra box
saar
selva_pod
social swing
tables conference
tables out
tables saar
treehouse

en: Colours of products presented on this website may differ from the actual colours.

pl: Zdjęcia kolorów produktów na stronie, mogą odbiegać od rzeczywistych.

de: Die Bildern der Farben der Produkte auf der Website können vom Original abweichen.

bejot:

chrome/chrome/Chrom

Available only for: / Dostępny tylko dla: / Nur verfügbar für:

eggo	**lift**	**ox:co**	**umm**
fendo	**lupp**	**ox:co small**	**vieni**
hens	**lumi**	**quadra**	**voo voo**
in access	**orte**	**sky_line**	**voo voo 9xx**
kyos	**momo**	**tables coffee**	

tables out

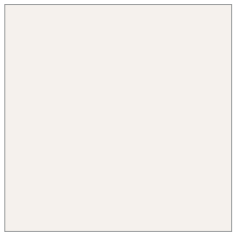

0500

5540

8010

9000

en: Colours of products presented on this website may differ from the actual colours.

pl: Zdjęcia kolorów produktów na stronie, mogą odbiegać od rzeczywistych.

de: Die Bildern der Farben der Produkte auf der Website können vom Original abweichen.